

UCHWAŁA NR
RADY MIEJSKIEJ W KAMIENIU POMORSKIM

z dnia 2024 r.

**w sprawie wyrażenia zgody na oddanie w najem na okres 7 miesięcy
nieruchomości będącej własnością Gminy Kamień Pomorski**

Na podstawie art. 18 ust. 2 pkt 9 lit. a ustawy z dnia 8 marca 1990 r. o samorządzie gminnym (t.j. Dz. U. z 2024 r. poz. 1465 ze zm.) uchwała się, co następuje:

§ 1. Wyraża się zgodę na oddanie w najem na okres 7 miesięcy części budynku Szkoły Podstawowej nr 2 w Kamieniu Pomorskim przy ulicy Wolińskiej nr 9 położonego na działce nr 55/2 obręb ewidencyjny nr 6 miasta Kamień Pomorski, dla której Sąd Rejonowy w Kamieniu Pomorskim, IV Wydział Ksiąg Wieczystych, prowadzi księgę wieczystą o numerze SZ1K/00017366/0, stanowiącej pomieszczenie na pierwszym piętrze budynku o powierzchni użytkowej 10 m², uwidocznionej na szkicu mapowym stanowiącym załącznik nr 1 do niniejszej uchwały.

§ 2. Wykonanie uchwały powierza się Burmistrzowi Kamienia Pomorskiego.

§ 3. Uchwała wchodzi w życie z dniem podjęcia.

Wnioskodawca:

BURMISTRZ
Stanisław Kurylto

Sporządził:

PODINSPEKTOR
Mariusz Owczarzak

Zaakceptował:

1. Kierownik Referatu

KIEROWNIK REFERATU
Maja Anurzejewska

2. Radca Prawny

radca prawny
Michał Arendt

Uzasadnienie:

Zgodnie z art. 18 ust. 2 pkt 9 lit. a ustawy z dnia 8 marca 1990 r. o samorządzie gminnym (t.j. Dz. U. z 2024 r. poz. 1465 ze zm.) oddanie w najem nieruchomości na czas oznaczony dłuższy niż 3 lata lub na czas nieoznaczony może być dokonywane wyłącznie za zgodą rady gminy; uchwała rady gminy jest wymagana również w przypadku, gdy po umowie zawartej na czas oznaczony do 3 lat strony zawierają kolejne umowy, których przedmiotem jest ta sama nieruchomość. Nieruchomość wymienioną w uchwale planuje się oddać w najem na okres 7 miesięcy dotychczasowemu najemcy z przeznaczeniem pod działalność gospodarczą – prowadzenie sklepiku szkolnego mieszczącego się w Szkole Podstawowej nr 2 w Kamieniu Pomorskim.

Załącznik nr 1 do Uchwały
Rady Miejskiej Kamienia Pomorskiego
nr.....z dnia.....

Plan ewakuacji I Piętra bloku A budynku Szkoły Podstawowej nr 2 w Kamieniu Pomorskim

LEGENDA		ZAŁĄCZNIK 6c	
	Gaśnica		Wyjście ewakuacyjne
	Główny wyłącznik prądu		Drzwi ewakuacyjne
	Hydrant wewnętrzny		Kierunek do wyjścia ewakuacyjnego schodami w dół
	Drzwi przeciwpożarowe		Kierunek do wyjścia ewakuacyjnego schodami w górę
	Główny zawór wody		Kierunek ewakuacji
			Maksymalna liczba osób w pomieszczeniu

Parametry pożarowo-ryzykanci palnych występujących w budynku				
Lp.	Rodzaj materiału	Temperatura zapalenia (K)	Ciepłota spalania (kJ/kg)	Stosunek
1.	Papier	164	16	Stal
2.	Drzewo	210	18	Stal
3.	Tworzywa sztuczne	430	36	Stal
4.	Skóra	450	20	Stal
5.	Alt. włókna i bawełna	215-415	12-21	Stal
6.	Polipropylen	350-520	43	Stal

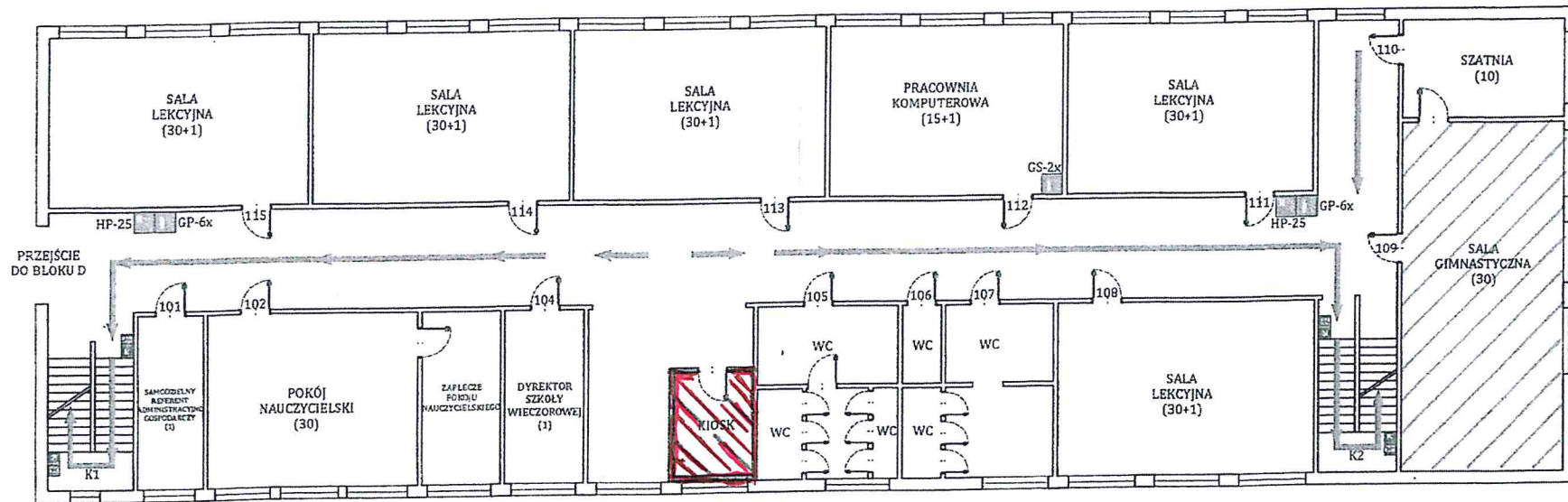

W PRZYPADKU ZAUWAZENIA POŻARU LUB INNEGO ZAGROZENIA
POWIADOM OSOBY BEZPOŚREDNIO ZAGROŻONE
POWIADOM STRAŻ POŻARNĄ - 998, 112
Należy podać: adres oraz gdzie i co się pali,
czy istnieje zagrożenie ludzi
nazwisko i nr telefonu z którego wzywa się Straż Pożarną
JEŚLI USŁYSZYSZ ALARM OPUSZC BUDYNEK NAJBLIŻSZYM WYJŚCIEM
NIE RYZYKUJ ZDROWIEM DLA RATOWANIA MIENIA
NIE DOPUSZC DO POWSTANIA PANIKI

1. Kondygnacja - I Piętro
2. Kategoria zagrożenia ludzi - ZL III
3. Liczba osób na kondygnacji - 203
4. Powierzchnia użytkowa - 679 m²
5. Strefy pożarowe - 1

FIREFLAMIS USŁUGI BHP/POŻ		
ul. Dębowa 2, 72-300 Gryfów TEL. +48 612 669 669 NIP 527-185-61-95 PRACOWNIA AUTORSKIE DOKUMENTOWANIE OPIEKUNSKIE I REZERWOWE		
Obiekt: Szkoła Podstawowa nr 2 im. Leonida Teligi w Kamieniu Pomorskim	Temat: INSTRUKCJA BEZPIECZEŃSTWA POŻAROWEGO	Branża: OCHRONA PRZECIWOPOŻAROWA